

# 2025학년도 교육설명회

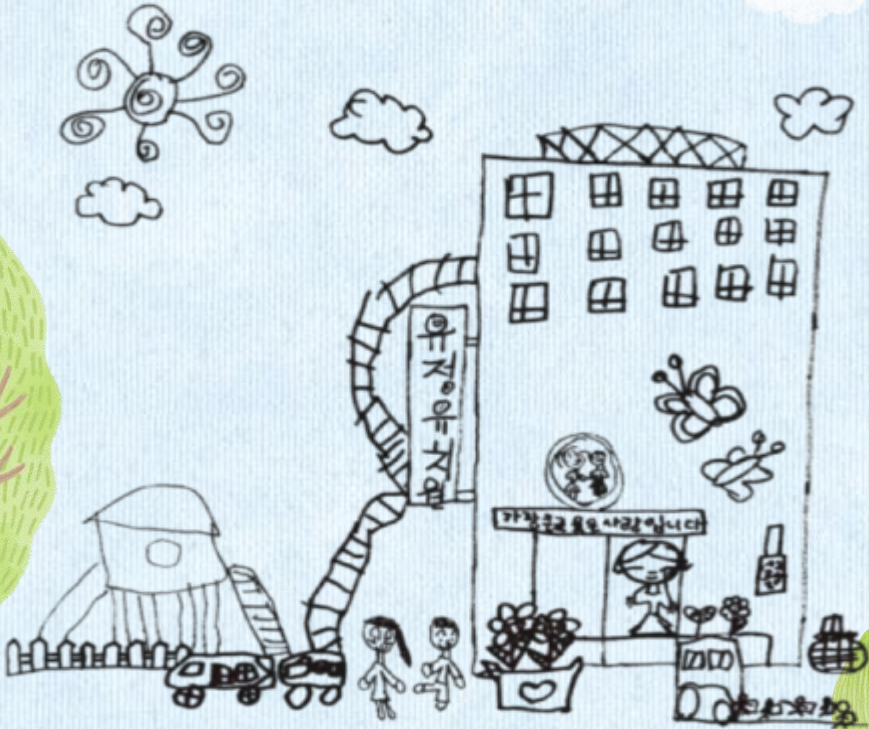

**일시 : 2024년 10월 25일**

**장소 : 유정유치원 강당**

• 본 유치원에서 제공하는 모든 자료는 저작권에 의하여  
• 보호받는 저작물로서 이에 대한 무단 복제 및 배포를 금합니다.



**유정유치원**

# 원장경영관

꿈과 창의력 있는 자랑스러운 어린이들을  
교육시키기 위하여

첫째, 놀이 중심 열린 교수. 학습방법을 적용하고  
둘째, 바른 인성 실천위주의 기본 생활습관 형성 지도를 하고  
셋째, 무궁한 가능성&창의력을 개발해 주는 사랑의 교육을  
실천하도록 한다.



유정 로고에 담긴 뜻

세계 속의 유정 어린이

유정 슬로건

가장 큰 교육은 사랑입니다.

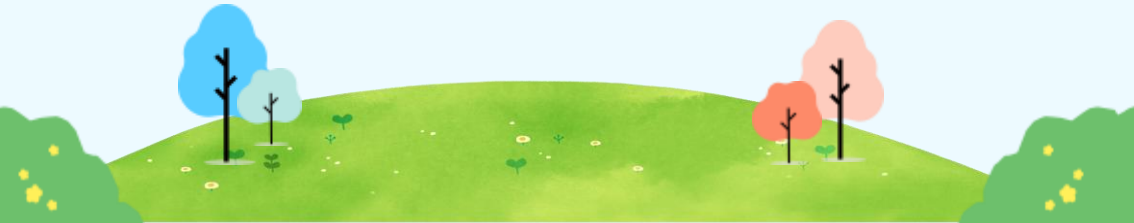

# 학급현황

## 1층

원장실  
교무실  
새싹반(만3세)  
꽃잎반(만3세)  
마당놀이터

## 2층

풀잎반(만4세)  
잎새반(만4세)  
종일반  
도서방

## 3층

열매반(만5세)  
뿌리반(만5세)  
종일반  
도서방

## 지층 및 옥상

지층 - 강당(유희실) / 조리실 / 교재교구실  
옥상 - 하늘정원 및 텃밭

	연령	반명	계		연령	반명	계
교육과정	만3세	새싹반	22	방과후과정	만3세	하늘반	22
		꽃잎반	22			구름반	22
	만4세	풀잎반	29		만4세	달님반	29
		잎새반	28			바다반	28
	만5세	열매반	29		만5세	태양반	29
		뿌리반	28			우주반	28



# 환경 소개 - 유치원

서울시 은평구 진흥로12길 23 유정유치원

## 조리실



## 강당 유희실



## 교재교구실



## 1층 교실



## 2층 교실



## 3층 교실



## 1층 놀이터



## 2, 3층 도서방



## 하늘정원&텃밭



# 환경 소개 - 자연학교

경기도 양주시 장흥면 삼상리458-23 자연학교 '헤든'

## 도자기공방



## 어린이풋살장



## 모래놀이터



## 잔디마당



## 블록방



## 헤든텃밭



# 교육과정 및 방과후과정 운영

## 〈유치원의 하루 일과〉

	시간	활동 내용
교육과정	08:00 ~ 09:00	아침 돌봄
	09:00 ~ 10:00	자유 놀이 - 쌓기, 역할, 수조작, 과학, 음률, 언어, 미술 정리정돈 및 놀이 평가
	10:00 ~ 12:00	대소집단 활동 - 이야기나누기, 새노래, 동극, 신체, 게임 등 바깥놀이 및 현장 체험 활동, 대근육 활동, 옥상 텃밭 활동, 놀이터 활동, 현장 체험 활동 등
	12:00 ~ 13:30	점심식사 및 양치 지도, 독서활동
방과후과정	13:30 ~ 14:30	방과 후 특성화 활동(외부강사) -영어, 신체, 음악, 과학, 미술, 블록 등 대소집단 활동 - 이야기나누기, 새노래, 동화, 신체표현, 게임 등 연령별 특색교육
	14:30 ~ 16:00	- 국어 문해력 활동, 한자, 코딩, 재미한글&수, 드론, 잼잼댄스, 종이접기, 이야기할머니, 축구교실 오후간식 및 휴식 실외활동 - 대근육 활동, 하늘정원 텃밭 교재원 활동
	16:00 ~ 18:40	자유놀이 - 쌓기, 역할, 수조작, 과학, 음률, 언어, 미술 하루 일과 평가 및 귀가지도(차량 및 도보귀가)



# 교육과정반 안내

## 유아가 주도적으로 놀이하며 배우는 교육과정

유아의 유능성과 놀이의 유의미성을 믿고 함께 만들어가는 교육과정 추구

### 자유 놀이



### 대소집단 활동

이야기나누기, 새노래, 동극, 신체, 게임, 바깥놀이 및 현장 체험 활동, 안전교육, 옥상 구름사다리 공원 놀이, 놀이터, 음악(악기) 활동 등



# 현장학습(견학)

어린이 대공원



딸기농장



아쿠아리움

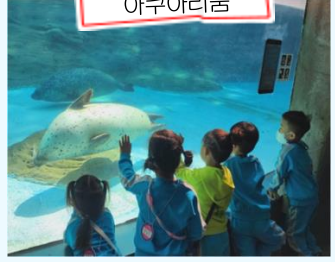

서대문 형무소



도서관



국립민속박물관



KBS 방송국



상상놀이터



서울형 키즈카페



경복궁



자연사 박물관



국립극장





# 방과후 특성화 활동

## 특성화 프로그램 운영(2024년 기준)

- 2024.03. ~ 2025.02. / 주 4회, 각 30분씩 운영 / 1일 1특기
- 여름방학, 겨울방학 포함 12개월 특성화 교육비 납부
- 방과후 활동 시간 13:30 ~ 14:30 사이 운영

## 특성화프로그램 구성 계획(2024년 기준)

	월	화	수	목	금
만3세 (새싹, 꽃잎)	유리드믹스 (음악)	창의 블록	영어	신체	체험활동 및 반별 자유놀이
만4세 (풀잎, 잎새)	과학창의	신체	미술	영어	
만5세 (열매, 뿌리)	미술	영어	신체	미술	

\*방과후 특성화 교육비 2024학년도와 동일

# 방과후 특성화 활동

## 만3세-새싹반, 꽃잎반

유리드믹스(음악)



영어-전자북



놀이체육



창의블록



## 만4세-꽃잎반, 잎새반

과학창의



영어-토도



놀이체육



미술



## 만5세-열매반, 뿌리반

미술-2회



놀이체육



영어



# 방과후과정반(종일반) 안내

## 놀이와 심을 통한 유아 중심의 안정적인 방과후과정

맛벌이 가정의 부담 경감 및 안정적인 직장 생활을 지원하며, 양질의 교육과 보육의 통합서비스 제공하여 유아의 전인적인 성장도모.

### ● 대소집단 활동 ●

**활동시간 - 14시 30분 ~ 16시 00분**

- 오후 간식시간, 옥상 교재원 활동, 강당 신체활동 및 바깥놀이
- 만3세 : 종이접기, 점토클레이, 잼잼댄스(발레)
- 만4세 : 이야기 할머니, 드론, 재미한글&수
- 만5세 : 국어 문해력 활동, 한자, 코딩, 독서감상문쓰기, 줄넘기

**활동시간 - 16시 00분 ~ 18시 40분**

- 통합활동 시간(자유놀이)
- 개별 귀가

### ● 텃밭(교재원)활동 ●

다양한 텃밭활동을 통해 식물의 성장을 경험하여 식물의 소중함과 아름다움을 느끼고, 자연을 사랑하는 마음을 기를 수 있음.





# 종일반 연령별 특색교육

## 만3세

잼잼



종이접기



클레이



## 만4세

드론



재미한글수



이야기할머니



## 만5세

코딩



문해력 활동



한자



즐넘기



# 행사 및 체험활동

요리(쿠키클래스)



여름캠프



도자기 및 원예 활동



목공 놀이



민속놀이



공연관람



학부모 참여수업



시장놀이(바자회)



풀벌레 가족음악회



# 통학차량 운행 지역 안내

## (2024학년도 기준)

### 차량별 세부 노선 - 39인승, 2인승, 15인승

-운행 순서가 아닌 운행 지역 표기임.

-2024학년도 기준이며, 주춤 발표 후 해당지역 미운행일 수 있으므로 기준표에 없는 구역은 유치원으로 노선 문의 요망 (교무실 354-2411)

	세부노선
구산동 방면	예일여고 사거리, 역촌교회, 은평중학교, 구산중학교, 구산동주민센터, 연서로11길
녹번동 방면	녹번 힐스테이트, 북한산 푸르지오, 래미안 베라힐즈, 대림, JR, 녹번 대림 e편한세상, 녹번역 힐스테이트, 녹번 센트레빌
대조동 방면	서부경찰서, 역말로, 동명여고 뒷길, 대은초등학교
불광동 방면	미성아파트, 독바위역, 불광초, 힐스테이트 1차, 힐스테이트 3차, 힐스테이트 7차, 장미공원, 롯데캐슬, 현대홈타운, 래미안
역촌동 방면	역말사거리, 역촌오거리, 역촌 초등학교, 걷고싶은 거리, 서북병원, 역촌 센트레빌, 경남 아너스
응암동 방면	응암 푸르지오, 응암 SK VIEW, 해모로, 백련산 힐스 1~4차, 서강 아파트, 은명초등학교 앞, 해주 드림빌 주변, 이마트 정문&후문



# 교육비 및 수혜성 경비

## 유치원 누리과정 지원금 안내(2024학년도 기준임)

교육과정반 : 국가 유아학비 지원금 280,000원

방과후과정반 : 국가 유아학비 지원금 70,000원

만5세 추가 학비 지원금 : 50,000원

## 학부모 수익자부담금 상세 내역 안내

-월 교육일수 미달 시 수익자부담금 발생함.

-결석으로 월 교육일수 15일 미만일 경우 "일할계산"하여 지원하고 차액은 수익자 부담금으로 징수함.

2024학년도 기준임	교육과정+방과후과정 (재료비, 특성화교육비, 견학비, 교재비, 간식비 포함)
만3세 (새싹, 꽃잎)	334,000원
만4세 (풀잎, 잎새)	339,000원
만5세 (열매, 뿌리)	294,000원

\* 2025학년도에는 전체 운영비 인상 계획이 있습니다 (2025년 2월 공지)

# 기타 안내

- 1 유치원 운영 시간 : 오전 8시 00분 ~ 오후 6시 40분
- 2 방학 : 여름방학, 겨울방학, 봄방학 - 2주 예정  
1주 전체방학 / 1주 종일반 돌봄운영(자율등원)
- 3 생일 축하 안내 : 매월 마지막 주 반 별 진행 / 유치원에서  
자체적으로 선물 증정(가정에서 개별 선물 준비 없음.)
- 4 오후 간식 : 2시 30분 ~ 3시 사이 실시
- 5 교복 및 체육복 착용 요일 (연령별 상이) ,  
예) 만3세 월, 수, 목-교복 / 화-체육복/ 금-자유복(공통)
- 6 통학버스 : 4시 이후 코스(지역)별 운행함.
- 7 만3세반 : 낮잠 자지 않음.
- 8 현장체험활동 : 자연학교 월 2회, 주제 관련 견학지 1~2회  
체험활동 학부모 부담 비용 없음.



# 2025학년도 유치원 입학관리시스템

1

## 일정

일	화	수	목	금
				1일
10/28(일) - 10/31(목) 학부모 서비스 사전 회원 가입				11/1(금) 입학 신청 사이트 개통 (9시-) 우선모집 접수
4일	5일	6일	7일	8일
11/1(금) 9시 - 11/5(화) 8시 우선모집 접수 재검성 등성, 다자녀(2명) 사회적 배려 대상자 가정, 다문화 가정		우선모집 증빙서류 확인		우선모집 추첨·발표 *FC 3:00 *모바일 3:10
11일	12일	13일	14일	15일
우선모집 등록 (11/11 9시 - 11/12 6시)				
18일	19일	20일	21일	22일
일반모집 사전접수 -온라인(시 지역)		11/20 - 11/22 일반모집 접수 (11/20 9시 - 11/22 6시)		
25일	26일	27일	28일	29일
일반모집 증빙서류 확인		일반모집 추첨·발표 *FC 3:00 *모바일 3:10	일반모집 등록 (11/28 9시 - 12/2 6시)	
12/2일	3일	-		
일반모집 등록	12/3-12/27 대기자 관리 및 추가모집			
접수 시 증빙서류는 제출하지 않으며, 최종 선발 후 제출합니다. * 2024년 12월 27일 -----> 대기자 관리 종료 * 2024년 12월 30일 - 2025년 2월 14일-> 추가모집(유치원별 별도진행) 추가모집 종료(2월 14일) * 2025년 2월 17일 - 2월 28일 -----> 정보제공(유아 학비 관리시스템 전송)				



# 2025학년도 입학관리 안내

## 2 모집대상 및 인원

	연령	학급수	지원대상	최대정원	모집인원
교육과정 + 방과후과정	만3세반	2	2021.1.1. ~ 2021.12.31.	44명	44명
	만4세반	2	2020.1.1. ~ 2020.12.31.	57명	13명
	만5세반	2	2019.1.1. ~ 2019.12.31.	57명	5명

- 입학 신청** : 보호자가 '입소, 입학신청사이트(<https://enter.childinfo.go.kr>)'를 통해 신청  
보호자는 휴대폰 및 인증서 인증&유아 주민등록번호를 통해 인증.
- 신입생**은 지역 및 공.사립에 관계없이 **총 3회 지원가능**  
재학중인 유치원에 재학 의사를 밝힌 유아는 재학 유치원을 제외하고 총 2회 지원 가능
- 모집요강 확인 후 보호자가 직접 원서 접수(온라인, 현장접수, 온라인+현장 교차접수)
- 추첨**: 보호자가 선택한 희망 순위에 따라 시스템 자동 추첨(선착순 아님)
- 등록**: 입학대상자로 선발된 유아의 보호자는 등록기간(우선모집 2일, 일반모집 3일)내 시스템에 유치원 등록 / 마감 시간 이내 등록하지 않을 경우 자동 등록 포기됨.
- 결과 확인**: '입소, 입학신청사이트' 접수 결과 및 선발결과 조회 가능
- 우선모집 기간**: 2024. 11. 1.(금) ~ 11. 5.(화) 접수 첫날 09시 ~ 마지막날 18시
- 일반모집 기간**: 2024. 11. 20.(수) ~ 11. 22.(금) 접수 첫날 09시 ~ 마지막날 18시
- 〈교육과정+방과후과정〉받은 맞벌이 가정 자녀가 최우선순위 지원대상이며, 다자녀, 다문화 및 돌봄이 필요한 가정도 신청 가능함.
- 방과후과정 모집정원 미달 시 유치원장의 재량에 따라 지원가능.
- 기타 문의사항은 유치원 교무실(354-2411)로 전화 문의.

\*접수 시 증빙서류는 제출하지 않으며, 추첨 선발이 된 후 제출합니다.